

**NE SÖYLE-
DİĞİMİZ
ÖNEMLİDİR
ANÇAK NASIL
SÖYLE-
DİĞİMİZ
DAHA
ÖNEMLİDİR !**

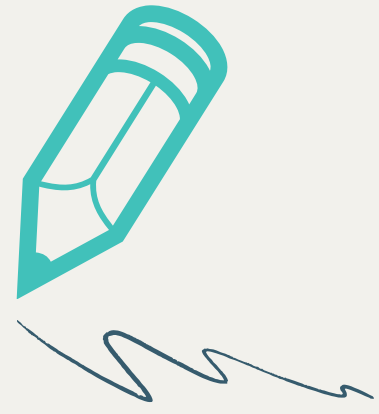

İLETİŞİM BECERİLERİ



**Kemalpaşa
İlkokulu Veli
Bilgilendirme
Broşürleri - 15**

KEMALPAŞA İLKOKULU
REHBERLİK SERVİSİ





İLETİŞİM NEDİR ?

İnsanlar duygularını, düşüncelerini, bilgi ve becerilerini başkalarıyla etkili bir iletişim sayesinde paylaşabilir. İletişim becerisi, insanlara doğuştan verilen bir yetenek değildir. Öğrenilebilir ve geliştirilebilir becerilerdir.



ETKİLİ İLETİŞİM İÇİN NELER GEREKLİDİR?

- Etkin Dinleme
- Empati
- Geribildirim
- Beden Dili
- Göz Teması
- Mesafe
- Sen Dili/Ben Dili



ETKİN DİNLEME VE GERİBİLDİRİM



Dinleyen kişi; gönderilen mesajın ne anlama geldiği üzerine yoğunlaşır. Mesajı gönderen kişiye, anlaşıldığına dair geribildirim verir. Başka bir işle ilgilenmeden sadece karşıımızdaki kişinin söylediklerine odaklanmaktır. Dinlerken “anlıyorum, evet, dinliyorum” gibi sözlerle ya da kafa sallama gibi jest mimiklerle etkin dinleme mesajları yani geribildirim verilir.



EMPATİ

Kendini karşısındakinin yerine koyarak olaylara onun gözleri ile onun dünyasından bakması, o kişinin duygu ve düşüncelerini anlaması, hissetmesidir.



BEĐEN DİLİ VE GÖZ TEMASI

Gözler, kıyafet, duruş, mimikler, dokunmalar, eller, oturuş şekilleri sözsüz iletişim için çok önemlidir. Her biri ayrı mesaj içerir. Beden dili ile ilgili yapılan arařtırmalarda, insanların yüz yüze kurduđu iletişimde, sözcükler %10, ses tonu %30, beden dili %60 önem taşıdığı belirlenmiştir.

Gözün kendisi başlı başına bir mesaj kaynağıdır. Göz teması kurmak ilgi anlamına gelmektedir.

SEN DİLİ Mİ BEN DİLİ Mİ ?

SEN DİLİ

- ✓ Suçlayıcıdır.
- ✓ Davranıřtan çok kişiliđe yöneliktir.
- ✓ Kiřiye anlaşılmadığını hissettirir.
- ✓ Yeniden konuşma isteđini engelleyicidir.
- ✓ Neye kızıldıđının anlaşılmamasına neden olur.
- ✓ Kiřiyi incitir, kırar.
- ✓ Kiřinin direnmesine, yani savunucu iletişime neden olur.

BEN DİLİ

Özellikle olumsuz duyguların yaşandıđı durumlarda duygularımızı dile getiren iletilerdir.

- ✓ Savunmaya itmez.
- ✓ Suçluluk hissettirmez.
- ✓ Duygunun nedeni anlaşıldıđı için iletişim sağlıklı olur.
- ✓ Ben iletisi alan kiři başkalarını düşünmeyi de öğrenir.
- ✓ Yakınlaşmayı sağlar.
- ✓ Anlaşmazlıkları azaltır.
- ✓ Konuşan kiřiyi rahatlatır.

“ÇOK GÜRÜLTÜ YAPIYORSUN!”

(SEN DİLİ)

DEMEK YERİNE

“SEN GÜRÜLTÜ YAPINCA BEN İŐİME ODAKLANAMIYORUM VE ÜZÜLÜYORUM.” (BEN DİLİ) DİYEBİLİRİZ.



İLETİŐİM ENGELLERİNE TAKILMAYALIM!

- Sürekli emir vererek konuşma
- Sürekli aşağılayarak ve alaycı bir ses tonu ile konuşma, isim takma
- Birisi ile konuşurken başka şeylerle uğrařma, kollarını kovuşturma ve ilgisiz davranma
- Karřıdaki kiřiye ısrarcı olma ve karar vermeye zorlama
- Akıl verme ve yaptıđı seçimleri eleřtirme



Peki siz dođru iletişim kuruyor musunuz ?